El peronismo en sus fuentes

Boletín N°33
Enero 2018
www.peronlibros.com.ar

NOVEDADES:

Presentamos un nuevo número del Boletín de www.peronlibros.com.ar, sitio de referencia bibliográfica acerca del peronismo en sus diferentes etapas.

El sitio, a la fecha, integra más de **10.200** registros en los que se presentan las tapas e índices de los materiales que se encuentran ordenados de manera alfabética, por períodos y temas.

Consta de una sección hemerográfica en la que se ponen a disposición los materiales que ya están digitalizados gracias al trabajo de múltiples grupos e instituciones.

En este Boletín podrá encontrar fichas de trabajos; una selección bibliográfica sobre un tema o cuestión; novedades editoriales; referencias de materiales publicados en la red y un tema destacado como "perla".

FICHAS | Pág. 2

Presentamos la ficha de trabajo *Latinoamérica ahora o nunca*: génesis e itinerario de un escrito.

COLUMNAS | Pág. 3

En la PRIMERA presentamos diversas ediciones de la obra de Juan D.Perón Latinoamérica ahora o nunca.

En la SEGUNDA COLUMNA presentamos materiales publicados por Alberto Vacarezza en tiempos del peronismo histórico.

Y ADEMAS...

Novedades editoriales. **Pág. 4.**
Materiales disponibles en la red ingresados en el sitio. **Pág. 5.**
La Perla: Postal de la Comisión Nacional de Educación Forestal. **Pág. 6.**
Diálogo con los usuarios. **Pág. 7.**

CONTACTO contacto@peronlibros.com.ar

FICHAS: LATINOAMERICA AHORA O NUNCA: GÉNESIS E ITINERARIO DE UN ESCRITO.

PRESENTACION:

En este trabajo nos proponemos hacer una reconstrucción del contexto de producción, el origen de las piezas y del título, los propósitos, el esquema sintético de sus contenidos, las ediciones sucesivas con sus variantes y la trayectoria posterior del libro de Juan D.Perón titulado *Latinoamérica ahora o nunca*.

Estas notas se inscriben en una serie trabajos de aproximación a las condiciones de producción y circulación de las obras que fueron publicadas con la firma de Perón en el exilio (*La Fuerza es el derecho de las bestias, Del poder al exilio, La realidad de un año de tiranía, Los vendepatria, Latinoamérica ahora o nunca, La hora de los pueblos y Actualización política y doctrinaria para la toma del poder*).

Partimos de los estudios previos en los que se analiza el tema y complementamos la información con alguna referencia adicional y graficamos la reconstrucción con material de época.

En esta oportunidad, consideraremos Latinoamérica…un volumen independiente, no subsumible en La hora de los pueblos, aunque buena parte de sus materiales se integren en esta obra.

En la segunda mitad de la década del sesenta Perón enfrenta una serie de situaciones complejas: incomodidad con el régimen franquista tras el fallido regreso a la Argentina de fines del año 1964, la existencia de un golpe militar en la Argentina que prohíbe las acciones políticas; la dispersión de las fuerzas peronistas en el campo político, gremial y juvenil.

Hace varios años que no publica materiales en forma de libros. De todos modos desarrolla una sostenida tarea de escritura que se vuelca en cartas y en artículos de diverso tipo. También da charlas a jóvenes estudiantes en Puerta de Hierro. Estas dos fuentes de producción son la base de los materiales que integran el volumen que estamos contextualizando.

A fines del año 1966, desde Uruguay, nace la iniciativa de editar materiales de líderes políticos latinoamericanos. Nace así el libro *LATINOAMERICA ahora o nunca*.

La edición fue publicada por la Editorial Diálogo y entra en talleres en octubre de 1967 y está disponible para la circulación en enero de 1968.

El responsable de la Editorial es el político Enrique Erro. Hombre histórico del Partido Nacional (blanco) en tránsito hacia el naciente Frente Amplio.

En Montevideo se encuentra el delegado en Uruguay de Perón, Mayor Pablo Vicente, quien combina con Erro los materiales y términos de la edición. También prologa la obra.

Los editores colocan el título de la obra, luego de intercambiar pareceres con Vicente y el autor de los textos.

Los materiales que se integran en esa edición reconocen diverso origen.

Leer más: http://peronlibros.com.ar/sites/default/files/pdfs/latinoamerica_ahora_o_nunca._genesis_de_un_libro_e_it.pdf

En la PRIMERA COLUMNA del sitio www.peronlibros.com.ar destacamos diversas ediciones de Latinoamérica ahora o nunca de J.D.Perón.

Perón, Juan D. *Latinoamérica: ahora o nunca*. Montevideo: Diálogo, 1968.
Índice

Perón, Juan D. *América Latina ahora o nunca*. Buenos Aires: Volver, 1987.
Índice

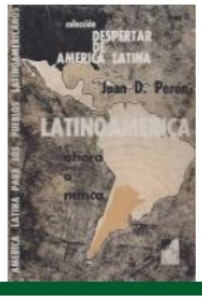

Perón, Juan D. *Latinoamérica ahora o nunca*. Montevideo: Diálogos, 1967.
Índice

Perón, Juan D. *América Latina. Ahora o nunca*. Buenos Aires: Ediciones S.R.L., 1982.
Índice

Perón, Juan D. *América Latina ahora o nunca*. Buenos Aires: Punto de Encuentro, 2009.
Índice

Perón, Juan D. *Latinoamérica ¡Ahora o nunca!*. Buenos Aires: Unidad, 1982.
Índice

En la SEGUNDA COLUMNA del sitio www.peronlibros.com.ar seleccionamos materiales de Alberto Vacarezza publicados como folletos en tiempos del peronismo histórico.

Vacarezza, Alberto. *"Venancio Barragan"*. Buenos Aires: s/d, s / d.

Vacarezza, Alberto. *Liborio Lamento*. Buenos Aires: sin datos, sin datos.
Índice

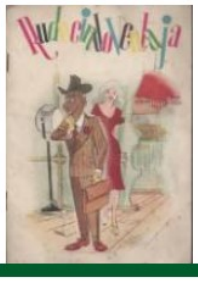

Vacarezza, Alberto. *Rudecindo Ventaja*. Buenos Aires: sin datos, sin datos.
Índice

Vacarezza, Alberto. *Serapio Contrera*. Buenos Aires: sin datos, sin datos.
Índice

Vacarezza, Alberto. *D.Servando Protesta*. Buenos Aires: sin datos, sin datos.
Índice

Vacarezza, Alberto. *Don Segismundo Finanza*. Buenos Aires: s / d, s/d.

NOVEDADES EDITORIALES:

PERÓN, JUAN D.. LA HORA DE LOS PUEBLOS. LATINOAMÉRICA: AHORA O NUNCA. Buenos Aires: Biblioteca del Congreso de la Nación, 2017. Incluye trabajos introductorios de Amovet, Castellucci e I.Recalde.

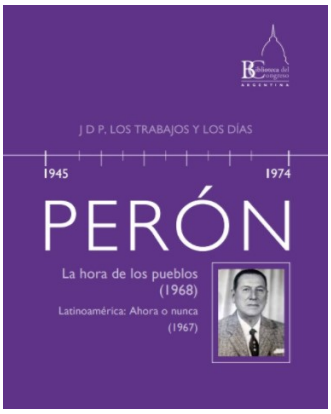

Puede consultar el material en: http://peronlibros.com.ar/sites/default/files/pdfs/la-hora-de-los-pueblospara-visualizar.pdf

TORRETA, ANÍBAL. CIEN MIL PREDICADORES...UN MANDATO DE PERÓN.
Buenos Aires: del autor, 2017.

Índice Editar

Sólo se conduce lo orgánico y lo adoctrinado.

Cien mil predicadores.

Escuchar al Pueblo.

La rsponsabilidad de los dirigentes en la Formación Política Peronista.

¿Tenemos hoy Conducción Estratégica?

La Identidad Nacional.

La Actualización Doctrinaria.

La Lucha.

Multiplicar es la tarea.

Lectura Recomendada.

Bibliografía.

El Autor.

WICHSÑEVSKY,SERGIO Y RESTIVO, NÉSTOR. JUAN PERÓN Y MAO ZEDONG. VIDAS PARALELAS EN LAS ANTÍPODAS.
Buenos Aires, 2017. en Revista Dangdai. Primera revista de intercambio cultural argentina-china. Primavera 2017. Año VII. N° 20. Incluye entrevistas a Bresci y H.González y columnas de Argumedo y Baschetti.

Editar

MATERIALES DISPONIBLES EN WWW.PERONLIBROS.COM.AR

recientemente incorporados sobre la producción de Horacio González:

CÁRDENAS, LUÍS A. PERÓN: DEL EXILIO AL PODER. Buenos Aires, 2007. Anduli, 7. 2007 Puede consultar el material en:
http://peronlibros.com.ar/sites/default/files/pdfs/cardenas-del_exilio_al_poder.pdf

PERRUPATO, SEBASTIÁN. HISTORIOGRAFÍA Y EDUCACIÓN PERONISTA: UN ESTADO DE LA CUESTIÓN SOBRE HISTORIA DE LA EDUCACIÓN DURANTE EL PRIMER PERONISMO. Buenos Aires, 2013. Historia y Espacio N° 40: 149-165, febrero-junio 2013. Puede consultar el material en:
http://peronlibros.com.ar/sites/default/files/pdfs/perrupato-historiografiayeducacionperonistaunestadodelacuest-4414184.pdf

RUIZ OCEJA, MARTÍN. EL POPULISMO CLÁSICO EN AMÉRICA LATINA A TRAVÉS DE LAS FIGURAS DE LÁZARO CÁRDENAS Y JUAN DOMINGO PERÓN. Buenos Aires, 2017. Puede consultar el material en:
https://repositorio.unican.es/xmlui/bitstream/handle/10902/12201/RuizOcejaMartin.pdf?sequence=1

DAMIN, DARIO. PLAN CONINTES Y RESISTENCIA PERONISTA 1955-1963. Editado por Instituto Nacional Juan Domingo Perón. Buenos Aires: Instituto Nacional Juan Domingo Perón de Estudios e Investigaciones Históricas, Sociales y Políticas, 2010. Puede consultar el material en:
file:///C:/Users/dario/Downloads/1285763520.Plan%20Conintes%20y%20Resistencia%20Peronista.pdf

LA PERLA: Tarjetón de la campaña de la Comisión Nacional de Educación Forestal.

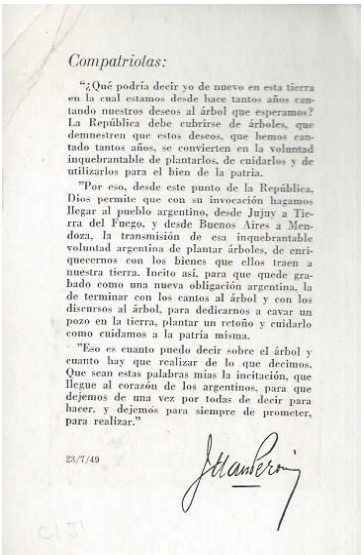

Compatriotas:

"¿Qué podría decir yo de nuevo en esta tierra en la cual estamos desde hace tantos años cantando nuestros deseos al árbol que esperamos? La República debe cubrirse de árboles, que demuestren que estos deseos, que hemos cantado tantos años, se convierten en la voluntad inquebrantable de plantarlos, de cuidarlos y de utilizarlos para el bien de la patria.

"Por eso, desde este punto de la República, Dios permite que con su invocación hagamos llegar al pueblo argentino, desde Jujuy a Tierra del Fuego, y desde Buenos Aires a Mendoza, la transmisión de esa inquebrantable voluntad argentina de plantar árboles, de enriquecernos con los bienes que ellos traen a nuestra tierra. Incito así, para que quede grabado como una nueva obligación argentina, la de terminar con los cantos al árbol y con los discursos al árbol, para dedicarnos a cavar un pozo en la tierra, plantar un retoño y cuidarlo como cuidamos a la patria misma.

"Eso es cuanto puedo decir sobre el árbol y cuanto hay que realizar de lo que decimos. Que sean estas palabras mías la incitación, que llegue al corazón de los argentinos, para que dejemos de una vez por todas de decir para hacer, y dejemos para siempre de prometer, para realizar."

23/7/49

J. D. Perón

DIALOGO CON LOS USUARIOS:

PEDIDO DE COLABORACIÓN: Solicitamos el envío de sugerencias y comentarios así como material que no esté ingresado en nuestras bases de datos.Le pedimos que difunda el boletín entre sus colegas y amigos copiando nuestra dirección (contacto@peronlibros.com.ar) para integrarlo en la base de distribución.

Para acceder a boletines anteriores:

Boletín 1: http://peronlibros.com.ar/sites/default/files/pdfs/boletin_1_peronlibros_mayo_2015-1.pdf
Boletín 2: http://peronlibros.com.ar/sites/default/files/pdfs/boletin_2_peronlibros_junio_2015.pdf
Boletín 3: http://www.peronlibros.com.ar/sites/default/files/pdfs/boletin_3_peronlibros_julio_2015.pdf
Boletín 4: http://www.peronlibros.com.ar/sites/default/files/pdfs/boletin_4_peronlibros_agosto_2015.pdf
Boletín 5: http://www.peronlibros.com.ar/sites/default/files/pdfs/boletin_5_peronlibros_septiembre_2015-1.pdf
Boletín 6. http://www.peronlibros.com.ar/sites/default/files/pdfs/boletin_6_peronlibros_octubre_2015-1.pdf
Boletín 7. http://www.peronlibros.com.ar/sites/default/files/pdfs/boletin_7_peronlibros_nov_2015.pdf
Boletín 8. http://www.peronlibros.com.ar/sites/default/files/pdfs/boletin_8_peronlibros_dic_2015.pdf
Boletín 9: http://www.peronlibros.com.ar/sites/default/files/pdfs/boletin_9_peronlibros_enero_2016.pdf
Boletín 10: http://www.peronlibros.com.ar/sites/default/files/pdfs/boletin_10_peronlibros_febrero_2016.pdf
Boletín 11: http://www.peronlibros.com.ar/sites/default/files/pdfs/boletin_11_peronlibros_marzo_2016_-.pdf
Boletín 11/1: http://www.peronlibros.com.ar/sites/default/files/pdfs/boletin_11-1_peronlibros_marzo_2016.pdf
Boletín 12:http://peronlibros.com.ar/sites/default/files/pdfs/boletin_12_peronlibros_abril_2016.pdf
Boletín 13: http://peronlibros.com.ar/sites/default/files/pdfs/boletin_13_peronlibros_mayo.pdf
Boletín 14: http://peronlibros.com.ar/sites/default/files/pdfs/boletin_14_peronlibros_junio_2016.pdf
Boletín 15:http://peronlibros.com.ar/sites/default/files/pdfs/boletin_15_peronlibros_julio_2016.pdf
Boletín 16: http://peronlibros.com.ar/sites/default/files/pdfs/boletin_16_peronlibros_agosto_2016.pdf
Boletín 17: http://peronlibros.com.ar/sites/default/files/pdfs/boletin_17_op.pdf
Boletín 18: http://peronlibros.com.ar/sites/default/files/pdfs/boletin_18_peronlibros_octubre_2016.pdf
Boletín 19: http://peronlibros.com.ar/sites/default/files/pdfs/boletin_19_peronlibros_noviembre_2016.pdf
Boletín 20: http://peronlibros.com.ar/sites/default/files/pdfs/boletin_20_peronlibros_diciembre_2016.pdf
Boletín 21: http://peronlibros.com.ar/sites/default/files/pdfs/boletin_21_peronlibros_enero_2017.pdf
Boletín 22: http://peronlibros.com.ar/sites/default/files/pdfs/boletin_22_peronlibros_febrero_2017.pdf
Boletín 23: http://peronlibros.com.ar/sites/default/files/pdfs/boletin_peronlibros_ndeg_23_-_marzo_2017_-.pdf
Boletín 24: http://peronlibros.com.ar/sites/default/files/pdfs/boletin_24_peronlibros_abril_2017.pdf
Boletín 25: http://peronlibros.com.ar/sites/default/files/pdfs/boletin_25_peronlibros_mayo_2017.pdf
Boletín 26: http://peronlibros.com.ar/sites/default/files/pdfs/boletin_26_-junio_2017-_peronlibros.pdf
Boletín 27: http://peronlibros.com.ar/sites/default/files/pdfs/boletin_27_peronlibros_julio_2017.pdf
Boletín 28: http://peronlibros.com.ar/sites/default/files/pdfs/boletin_28_peronlibros_ag_2017.pdf
Boletín 29: http://peronlibros.com.ar/sites/default/files/pdfs/boletin_29_peronlibros_septiembre_2017.pdf
Boletín 30: http://peronlibros.com.ar/sites/default/files/pdfs/boletin_30_peronlibros_octubre_2017.pdf
Boletín 31: http://peronlibros.com.ar/sites/default/files/pdfs/boletin_31_peronlibros_noviembre_2017.pdf
Boletín 32: http://peronlibros.com.ar/sites/default/files/pdfs/bol_32_peronlibros_dic_2017.pdf