El peronismo en sus fuentes

Boletín N° 24
Abril 2017
www.peronlibros.com.ar

PRESENTACION

En el Boletín podrá encontrar avances de los trabajos en forma de fichas, una selección temática de libros, novedades bibliográficas, reimpresiones, materiales disponibles en la red y un tema destacado como la "perla".

FICHAS | Pág. 2

Este mes presentamos la ficha bio – bibliográfica referida a la trayectoria de Gregorio Santos Hernando.

COLUMNAS DE LA PAGINA WWW.PERONLIBROS.COM.AR:

En la primera columna incluimos los números de la Revista Buenos Aires Literaria en la que interviene Gregorio Santos Hernando. | Pág.3.

En la segunda columna presentamos una serie de materiales publicados por la Editorial Kapelusz, en el año 1950, para uso en el nivel primario. | Pág. 3.

NOVEDADES, REIMPRESIONES Y ACCESIONES A LA RED . | Pág. 4

Y ADEMAS... | Pág. 7.

La Perla: Documento Al pueblo de la República del Consejo Coordinador y Supervisor del peronismo (5 de enero de 1959).

DIALOGO CON LOS USUARIOS | Pág. 8.

CONTACTO contacto@peronlibros.com.ar

FICHA: APROXIMACION BIO – BIBLIOGRAFICA A GREGORIO SANTOS HERNANDO.

PRESENTACION:

Gregorio Santos Hernando nace en España en el año 1921. Al poco tiempo su familia se instala en Buenos Aires. Vive en la localidad de 25 de mayo, Provincia de Buenos Aires. Realiza sus estudios primarios.

Comienza sus trabajos en el periodismo. Integra la "generación literaria del 40". Su primer libro: *Poemas de la guerra* data del año 1941.

Publica poemas en la Revista *Verde Memoria* en el año 1942. Funda con Francisco Tomat Guido y Raúl Amaral el Grupo de poetas veinticinqueños.

Participa en las revistas *Laurel, Correo Literario y Perfil*. Concluye sus estudios en el colegio normal.

Dirige la revista *Angel*, de la que salen siete números en esta primera etapa, entre 1943 y 1950.

En el año 1943 publica *Elegía*. En el año 1944 da a luz *Joven melodía*. Participa de las redacciones de Cabildo y Tribuna. Desde esta publicación, junto a Fernández Unsain, Sola González y F. Chávez forma parte del grupo de poetas que apoya al naciente peronismo.

En el año 1947 publica *Retorno del Amante*. En el año 1948 participa del volumen colectivo en homenaje a la poetisa Chouhy Aguirre. En el año 1949 se difunde *Antes que me pierda*.

Forma parte de la Peña de Eva Perón: sus versos se publican en una de las plaquettes de circulación restringida del grupo que se reúne semanalmente a cenar y compartir sus producciones en el comedor del Hogar de la Empleada, en Avenida de Mayo 869, durante unos meses del año 1950. Publica en la revista *Poesía* y colabora en la revista *Las Estaciones*.

Forma parte del grupo que edita Buenos Aires Literaria entre los años 1952 y 1954 (18 volúmenes). Lo hace junto a Julio Cortázar, Francisco Luis Bernárdez, José Luis Romero y Alberto Salas, entre otros. En ese medio incursiona como cuentista y se ocupa de la crítica de libros de poesía. En el año 1954 publica *Los amantes errantes*.

En tiempos de la Revolución Libertadora vuelve a editar la Revista Angel, en su segunda época. En el año 1959 vuelve con sus libros: *No el olvido*. En el año 1964 publica *El tiempo y su memoria*.

En 1969 sale como *Un tenue lenguaje secreto*.

Incursiona en la TV con funciones de prensa en el Canal 13. A principios de los años setenta actúa como jefe de prensa del sello Columbia.

En el año 1972 publica *Los amigos increíbles*.

En el último año del tercer gobierno peronista, se desempeña como director de Telam.

En 1976 publica *Lo de ustedes, lo mío*.

En 1977 realiza una obra pionera en la reconstrucción histórica de la TV argentina. Fallece en 1980.

Leer más: http://peronlibros.com.ar/sites/default/files/pdfs/aprox_a_g.santos_hernando.pdf

En la primera columna de www.peronlibros.com.ar incluimos los números de la Revista Buenos Aires Literaria (1952-1954) en la que interviene Gregorio Santos Hernando junto a José Luis Romero, Julio Cortázar, Alberto Salas, Francisco Romero, Francisco L.Bernárdez, Nicolás Cócaro y otros.

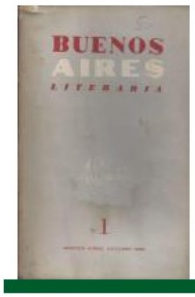

Buenos Aires Literaria N° 1. Buenos Aires, 1952.

Buenos Aires Literaria N° 4. Buenos Aires, 1953.

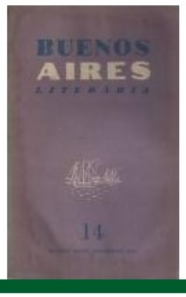

Buenos Aires Literaria N° 14. Buenos Aires, 1953.

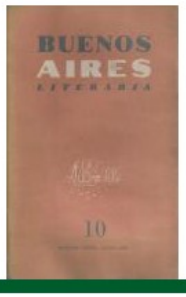

Buenos Aires Literaria N° 10. Buenos Aires, 1953.

Buenos Aires Literaria N° 3. Buenos Aires, 1952.

Buenos Aires Literaria N° 15. Buenos Aires, 1953.

En la segunda columna de www.peronlibros.com.ar destacamos una serie de materiales producidos para uso escolar en el nivel primario del año 1950.

Aizcorbe, Bautista, Fesquet, Alberto y Mateo, Juan M. *Organización de la sociedad argentina.* Buenos Aires: Kapelusz, 1950.

Aizcorbe, Bautista, Fesquet, Alberto y Mateo, Juan M. *Hacia los grandes destinos.* Buenos Aires: Kapelusz, 1950.

Astolfi, José C, Aizcorbe, Bautista y Fesquet, Alberto. *El trabajo en la zona agropecuaria.* Buenos Aires: Kapelusz, 1950.

Astolfi, José, Fesquet, Alberto y Repetto, Claudina. *En marcha.* Buenos Aires: Kapelusz, 1950.

Aizcorbe, Bautista, Astolfi, José y Fesquet, Alberto. *La libertad de América.* Buenos Aires: Kapelusz, 1950.

NOVEDADES EDITORIALES, REIMPRESIONES Y ACCESIONES A LA RED:

NOVEDADES EDITORIALES.

EL GIGANTE FRAGMENTADO. SINDICATOS, TRABAJADORES Y POLÍTICA DURANTE EL KIRCHNERISMO.

Editado por Varela, Paula. Buenos Aires: Final Abierto, 2016. Colaboran: Cambiasso, Elbert, Longo, Marticorena, Tonani, Varela, D. Vassallo.

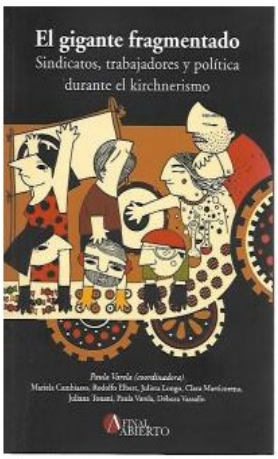

Índice Editar

Presentación.

I. Revitalización sindical sin debate de estrategia?. Paula Varela. II. El disciplinamiento en la producción: la estrategia del SMATA en los lugares de trabajo. Paula Varela y Débora Vasallo. III. El sindicato de la alimentación y la disputa con la oposición de izquierda. Mariela Cambiasso. IV. ¿Sindicalismo de base en el sector químico? La experiencia del Sindicato Químico de PIlar. Clara Marticorena y Débora Vasallo. V¿Peronistas? ¿de izquierda? Tensiones entre las tradiciones políticas en el sindicalismo de base en la actualidad. Mariela Cambiasso, Julieta Longo y Juliana Tonani. VI. Los límites de la explotación: cuando las condiciones de trabajo son injustas en la fábricas. Julieta Longo. VIII. Uniendo lo que el capital divide: fragmentación y solidaridad entre la fábrica y el barrio. Rodolfo Elbert.

Anexo.

Siglas y abreviaturas.

Fuentes.

Bibliografía unificada.

Sobre los autores.

NATALUCCI, ANA. EL CONVITE MOVIMIENTISTA: KIRCHNERISMO Y ORGANIZACIONES SINDICALES (1203-2015).

Buenos Aires. en Revista El Ojo Mocho. N°6. Verano 2016-2017.

Editar

FERNÁNDEZ, CARLOS. LAS VERDADES RELATIVAS. (LA HISTORIA NACIONAL Y SU MÚSICA POPULAR URBANA). TOMO II: SIGLO XX PRIMERA PARTE (1900-1955).
Buenos Aires: Ed.del autor, 2016.

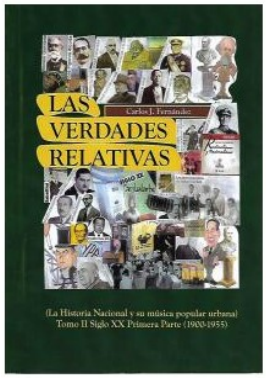

Índice **Editar**

Tomo II. Parte I (1900-1955).

IV. Tango hecho cultural fundante.

1.Su existencialidad. 2. Su habitat. 3. La Argentina quebrada. 4. El barrio y la época de la mishiadura. 5. La larga década del "40" (de Gardel a Perón). Sus escenarios. 6.Bonus track.

PANELLA, CLAUDIO. LOS SOCIALISTAS ARGENTINOS Y LA VANGUARDIA EN 1943: DEL ANTIFASCISMO AL ANTIPERONISMO.Buenos Aires, 2016. en Revista Improntas N° 3. Junio-Noviembre 2016.

Disponible en: http://perio.unlp.edu.ar/ojs/index.php/improntas/issue/view/153

PONZA, PABLO. REVISTA CRISIS. PRIMERA ÉPOCA(1973-1976). REVISIONISMO HISTÓRICO Y CULTURAL.Buenos Aires, 2016. en REvista Improntas. N° 3. Junio-noviembre 2016.

Disponible en: http://perio.unlp.edu.ar/ojs/index.php/improntas/issue/view/153

DIAZ, CÉSAR. DIARIOS E IMAGINARIOS SOCIALES EN LA TRANSICIÓN A LA DEMOCRACIA. EL HERALD, LA PRENSA Y EL DÍA (1982-1983). Buenos Aires: Ediciones Periodismo y Comunicación UNLP, 2016.

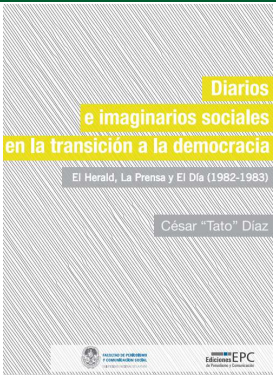

EL PENSAMIENTO ALTERNATIVO EN LA ARGENTINA CONTEMPORÁNEA. DERECHOS HUMANOS, RESISTENCIA, EMANCIPACIÓN (1960-2015)..Editado por Biagini, Hugo y Oviedo, Gerardo. Buenos Aires: Biblos. Tomo III.

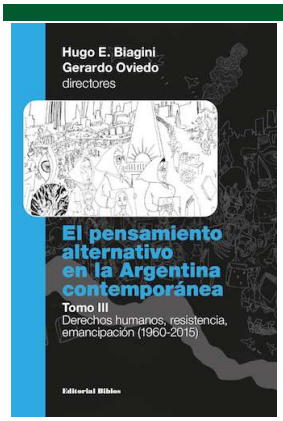

ACCESIONES EN LA RED: Materiales recientes disponibles en la red ingresados en www.peronlibros.com.ar referidos a historiografía acerca del peronismo:

AELO, OSCAR. EL ORIGEN DEL PERONISMO: UNA APROXIMACIÓN INTERPROVINCIA. Buenos Aires, 2015. en Trabajos y Comunicaciones N° 41. Puede consultar el material en: http://peronlibros.com.ar/sites/default/files/pdfs/aelo_o-origen_del_peronismo.pdf

ACHA, OMAR. HALPERIN DONGHI Y LAS MEMORIAS DEL PERONISMO: UN HISTORIADOR ANTE EL MISTERIO DE LAS IDENTIDADES POLÍTICAS .Buenos Aires, 2015. Revista de la Red de Intercátedras de Historia de América Latina Contemporánea (Segunda época), Año 2, N° 2, Córdoba, junio de 2015. Puede consultar el material en : http://peronlibros.com.ar/sites/default/files/pdfs/acha-halperindonghiylasmemoriasdelperonismo.pdf

ACHA, OMAR. TULIO HALPERIN DONGHI: DEL PERONISMO ENTRE RECUERDOS E HISTORIAS . Buenos Aires, s/f. Puede consltar el material en: http://peronlibros.com.ar/sites/default/files/pdfs/acha-thd_bn.pdf

BONFORTI, EMANUEL. DEBATES EN TORNO A LOS ORÍGENES DEL PERONISMO. UNA MIRADA COMPARATIVA ENTRE LA IZQUIERDA PERONISTA Y LA NUEVA IZQUIERDA. Buenos Aires, 2015. enXI Jornadas de Sociología.Facultad de Ciencias Sociales - UBA. 2015. Puede consultar el material en: http://peronlibros.com.ar/sites/default/files/pdfs/bonforti-_debates_en_torno_a_los_origenes_del_peronismo._una_mirada_comparativa_entre_la_izquierda_peronista_y_la_nueva_izq.pdf

Y ADEMAS…

LA PERLA: Documento del Consejo Coordinador y Supervisor del peronismo del 5 de enero de 1959, días antes de la Toma del Frigorífico Lisandro de la Torre.

HAMBRE y HUMILLACION

PARA

20 MILLONES de ARGENTINOS

EL CONSEJO COORDINADOR Y
SUPERVISOR DEL PERONISMO

Al Pueblo de la República

PALABRAS FINALES:

El **Movimiento Peronista** se dirige al Pueblo para alertarlo y esclarecer el verdadero significado y las tremendas consecuencias de la política económica oficial, que comprometen el bienestar de los argentinos y la misma soberanía del país, mucho más todavía que la innegable y grave crisis a que ha sido llevado en tres años de una política antinacional devastadora y obcecada.

Pero se dirige también al gobierno, en un afán constructivo reclamándole que cumpliendo su plataforma y su palabra, y confiando leal y honestamente en el Pueblo, sin otra mira que su felicidad y la grandeza de la Patria, rompa todas sus ligaduras o compromisos con poderes extraños, supere todas las presiones y vuelva por el camino de una política de sustentación y sentido popular. Retorne a la senda de una economía social al servicio de la comunidad argentina y transfiera al plano de los verdaderos, auténticos y permanentes valores morales y espirituales de los argentinos, una lucha y una acción centrada hasta ahora sobre esquemas crudamente materialistas y utilitarios, que terminarán disociando y descalabrando la unidad nacional.

- **Busque** en una política con objetivos nacionales la superación de la crisis y contará con el apoyo y la colaboración de todo el Pueblo.
- **Recupere**, como primera y urgente medida, el manejo de los resortes fundamentales de la economía, destrozados o transferidos a poderes extraños por la traición "libertadora".
- **Defienda** con medidas adecuadas la economía popular.
- **Distribuya** con equidad el sacrificio, haciendo recaer su mayor peso no en el Pueblo, sino en los sectores económicamente mejor dotados y más fuertes.
- **Proteja** firme y decididamente la industria y el trabajo nacionales.
- **Dé** el primer ejemplo de austeridad con una efectiva reducción de los gastos improductivos del Estado.
- **Vuelva**, en fin su mirada hacia adentro del país, que sólo en él está la fuerza capaz de reconstruirlo.

Y piense —si no lo hiciera— que así como el General **PERON** pudo decir a los argentinos:

"RECIBIMOS UNA COLONIA Y LE DEVOL-
"VEMOS UNA NACION SOCIALMENTE JUS-
"TA, ECONOMICAMENTE LIBRE Y POLITI-
"CAMENTE SOBERANA".

las generaciones del futuro, colocando en un mismo plano a este gobierno y a los **personeros nativos de la traición "libertadora"**, dirá de ellos, con amargura, pero con justicia:

"RECIBIERON UNA NACION SOCIALMEN-
"TE JUSTA, ECONOMICAMENTE LIBRE Y
"POLITICAMENTE SOBERANA, Y NOS DE-
"VOLVIERON UNA COLONIA UNCIDA A LA
"COYUNDA DEL VASALLAJE Y DE LA HUMI-
"LLACION".

Buenos Aires, Enero 5 de 1959.

Firmado: Oscar E. ALBRIEU; José C. BARRO; Pedro SAN MARTIN; Alberto L. ROCAMORA; Rodolfo J. ARCE; Fernando E. TORRES; Manuel DAMIANO; José PARLA; Adolfo C. PHILIPPAUX; Juan C. BRID; Delia D. de PARODI; María Elena S. de BRUNI y Ceferina R. de COPA.

COMPAÑERO PERONISTA: El Movimiento Peronista está luchando, sin recursos económicos, en medio de la persecución oficial y de la confabulación del silencio de la "gran prensa" amarilla. Lea, comente, reproduzca y haga circular este folleto.

DIALOGO CON LOS USUARIOS: En el sitio puede encontrar referencias bibliográficas realizando búsquedas por autor, títulos o palabras clave.

Continuamos con el ingreso de material recientemente publicado (impreso o digital) y de material que no había sido tenido en cuenta hasta el momento.

PEDIDO DE COLABORACIÓN: Solicitamos el envío de sugerencias y comentarios así como material que no esté ingresado en nuestras bases de datos.

Le pedimos que difunda el boletín entre sus colegas y amigos copiando nuestra dirección (contacto@peronlibros.com.ar) para integrarlo en la base de distribución.

Para acceder a boletines anteriores:

Boletín 1: http://peronlibros.com.ar/sites/default/files/pdfs/boletin_1_peronlibros_mayo_2015-1.pdf
Boletín 2: http://peronlibros.com.ar/sites/default/files/pdfs/boletin_2_peronlibros_junio_2015.pdf
Boletín 3: http://www.peronlibros.com.ar/sites/default/files/pdfs/boletin_3_peronlibros_julio_2015.pdf
Boletín 4: http://www.peronlibros.com.ar/sites/default/files/pdfs/boletin_4_peronlibros_agosto_2015.pdf
Boletín 5: http://www.peronlibros.com.ar/sites/default/files/pdfs/boletin_5_peronlibros_septiembre_2015-1.pdf
Boletín 6. http://www.peronlibros.com.ar/sites/default/files/pdfs/boletin_6_peronlibros_octubre_2015-1.pdf
Boletín 7. http://www.peronlibros.com.ar/sites/default/files/pdfs/boletin_7_peronlibros_nov_2015.pdf
Boletín 8. http://www.peronlibros.com.ar/sites/default/files/pdfs/boletin_8_peronlibros_dic_2015.pdf
Boletín 9: http://www.peronlibros.com.ar/sites/default/files/pdfs/boletin_9_peronlibros_enero_2016.pdf
Boletín 10: http://www.peronlibros.com.ar/sites/default/files/pdfs/boletin_10_peronlibros_febrero_2016.pdf
Boletín 11: http://www.peronlibros.com.ar/sites/default/files/pdfs/boletin_11_peronlibros_marzo_2016_-.pdf
Boletín 11/1: http://www.peronlibros.com.ar/sites/default/files/pdfs/boletin_11-1_peronlibros_marzo_2016.pdf
Boletín 12:http://peronlibros.com.ar/sites/default/files/pdfs/boletin_12_peronlibros_abril_2016.pdf
Boletín 13: http://peronlibros.com.ar/sites/default/files/pdfs/boletin_13_peronlibros_mayo.pdf
Boletín 14: http://peronlibros.com.ar/sites/default/files/pdfs/boletin_14_peronlibros_junio_2016.pdf
Boletín 15:http://peronlibros.com.ar/sites/default/files/pdfs/boletin_15_peronlibros_julio_2016.pdf
Boletín 16: http://peronlibros.com.ar/sites/default/files/pdfs/boletin_16_peronlibros_agosto_2016.pdf
Boletín 17: http://peronlibros.com.ar/sites/default/files/pdfs/boletin_17_op.pdf
Boletín 18: http://peronlibros.com.ar/sites/default/files/pdfs/boletin_18_peronlibros_octubre_2016.pdf
Boletín 19: http://peronlibros.com.ar/sites/default/files/pdfs/boletin_19_peronlibros_noviembre_2016.pdf
Boletín 20: http://peronlibros.com.ar/sites/default/files/pdfs/boletin_20_peronlibros_diciembre_2016.pdf
Boletín 21: http://peronlibros.com.ar/sites/default/files/pdfs/boletin_21_peronlibros_enero_2017.pdf
Boletín 22: http://peronlibros.com.ar/sites/default/files/pdfs/boletin_22_peronlibros_febrero_2017.pdf
Boletín 23: http://peronlibros.com.ar/sites/default/files/pdfs/boletin_peronlibros_ndeg_23_-_marzo_2017_-.pdf